Missione Cattolica Italiana Horgen

INCONTRO
Missionario: Adriano Eberle

PAROLE Resurrezione

Un varco aperto dell'amore

di ADRIANO EBERLE

Siamo al centro della Settimana Santa; siamo al centro della nostra fede; siamo intenti a poter sperimentare la forza derivante da Gesù risorto. Vorrei fare una riflessione in merito. La risurrezione è il varco aperto dell'amore, che redime e assume su di sé, nel momento supremo, tutti i peccati. La risurrezione è la vittoria dell'amore smisurato del Dio misericordioso sulla morte, che Egli ha patito. La risurrezione è una nuova azione di Dio: la volontà di Dio è presente in essa come era operante sulla croce. Ai due discepoli di Emmaus, Gesù stesso ricorda: "Non bisognava che il Cristo sopportasse queste sofferenze per entrare nella sua gloria? (Luca 24,26)". Dio ha operato la risurrezione di Gesù (confronta: Atti degli Apostoli 2, 23 e seguenti; Romani 10,9; 2 Lettera ai Corinzi 4,14). Davvero è Dio che ha risuscitato Gesù: è l'azione di Dio che ha operato questo avvenimento. La forza, la potenza, la gloria, lo Spirito di Dio hanno risuscitato Gesù dai morti. Ora Gesù, il morto crocifisso, è "investito" della potenza di Dio. La croce, segno dell'impotenza, diventa il segno della potenza di Dio nel mondo. La croce è strappata per sempre alla morte. Gesù è morto come qualsiasi persona, ma ora questa morte, si manifesta a noi come vita. La croce diventa potenza di vita perché potenza dell'amore.

Ciò cambia le cose anche per noi.

1° - Non possiamo più avere paura: non c'è più alcun "potere" presente nella storia e nel mondo, male compreso, che può vincere su di noi: "Abbiate fiducia: io ho vinto il mondo (Giovanni 16, 33)" ha detto Gesù ai suoi discepoli prima di morire.

2° - Ciascuno può convertirsi, cioè rivolgersi a Lui e ottenere perdono. La risurrezione di Gesù conferma per sempre la riconciliazione e la "giustificazione dell'uomo" avvenuta sulla croce (2 Lettera ai Corinzi 5, 18 e seguenti; Romani 4,25; Atti degli Apostoli 13,39 e 26,18).

3° - La vita è veramente spalancata davanti a noi. Siamo pienamente sulla strada verso la vita, la giustificazione, la riconciliazione, il perdono. La risurrezione di Gesù risveglia la nostra fede. La fede è il dono della presenza di Gesù risorto, è provocata dal suo apparire nella storia da risorto. La fede è il contenuto della speranza, è il contenuto dell'amore; è il fondamento della gioia: la vita ha vinto la morte.

E questo vale per tutti. Vale per coloro che si "credono" buoni e per coloro che si "credono" in difetto; vale per coloro che "sono" buoni e per coloro che "sono" in difetto (magari solo di fronte alle leggi della Chiesa); vale per coloro che si "credono" arrivati al traguardo della perfezione e per coloro che "sono" in cammino faticoso verso il meglio.

"Io sono venuto perché gli uomini abbiano la vita e l'abbiano in abbondanza" ha detto Gesù per noi. La Pasqua ci rafforzi e ci sostenga. Cordialmente.

APPUNTAMENTI

Sabato 16 aprile a Zurigo
[Non è più possibile effettuare quanto annunciato] Nuova proposta. Ore 16,30: "Tutto Bene?": Mostra speciale sulla vita quotidiana degli italiani in Svizzera e la storia locale. Museo Bärengasse - Zurigo . Costo (Ingresso e guida in lingua italiana) : Fr. 12,-. Lo spostamento è condizionato dal numero di persone.
Si chiede di prenotarsi subito. Al ritorno, per chi volesse, in Missione: Insalata e Lasagne alla Bolognese (Fr. 10,-).

Sabato 30 aprile a Horgen
Missione Cattolica - Alte Landstrasse 27
ore 14,30: Riflessione Comune e ricordi sulla vita in Svizzera a partire dalla visita al Museo.

SOSTENERE "INCONTRO"
Te ne sei accorto?Quest'anno non ti è giunto il solito vaglia di conto corrente per sostenere "Incontro" con la propria offerta. Rimane sempre necessario sostenere "Incontro". Si può chiedere il vaglia in Ufficio della Missione e fare la propria offerta come sempre. Si può pure passare direttamente in Ufficio della Missione.
Si può pure chiedere il vaglia direttamente alla direzione del "Corriere degli Italiani". Le possibilità ci sono: si tratta di scegliere la forma più comoda e ... farlo. Grazie in anticipo.

"I SEMPRE GIOVANI"
Continuano i nostri incontri.
Sabato 26 febbraio per la prima volta si realizza l'incontro a Richterswil: si vedono facce nuove, ma soprattutto si crea immediatamente un clima carico di fraternità e serenità che permette a tutti di trovarsi a proprio agio. Quasi tutti scelgono di aggiungere al programma previsto anche la partecipazione all'Eucarestia. Cena in un clima disteso, danze che coinvolgono sempre nuove coppie a seconda della musica che si ascolta, tempo che sembra passare troppo in fretta; si inventa pure un modo di stare assieme raccontandosi racconti e barzellette. Ci vuole poco per recuperare la voglia di stare assieme: occorre crederci.
Sabato 12 marzo, a Thalwil, abbiamo vissuto in allegria la "Festa della Donna": nuovi volti e soddisfatti, cena preparata e servita da un gruppo di uomini, musica, balli, karaoke, giochi. Alle canoniche ore 24 la chiusura con un po' di rammarico in tutti, ma con un sentito "grazie" ed un convinto "a presto".
I prossimi incontri si trovano nella rubrica "Appuntamenti".

Festa e Celebrazione del 10°,20°, 25°,30°,40°,50°

ANNIVERSARI DI MATRIMONIO

Domenica 29 maggio ore 11.30
nella Chiesa Parrocchiale di Horgen

La Missione invita cordialmente tutte le coppie che vivono, quest'anno, un anniversario di matrimonio a volerlo festeggiare comunitariamente e ad annunciarsi gentilmente in segreteria telefonando al numero 044 725 30 95, non oltre il 20 maggio p.v.
Anche tutti i presenti alla Celebrazione sono invitati a fermarsi al pranzo prenotandolo anch'essi entro il 20 maggio p.v.
La Missione chiede ai presenti non festeggiati, un rimborso di Fr. 45.- cadauno (tutto compreso)
[Menù: *Antipasto: Affettato, Rustica di Verdure, Crespelline ai formaggi, Insalata Primavera; Piatto forte: risotto alla Milanese con ossi buchi e verdure ai gratin.
Dolce: mousse di cioccolato.]

La MCI Albis – Horgen, in occasione dell'Ascensione, organizza una

GITA IN ITALIA: MILANO, CERTOSA DI PAVIA, SANTUARIO MARIANO DI OROPA

Giovedì 5 maggio:
ore 7: partenza da Horgen, arrivo a Milano, pranzo;
pomeriggio: visita al Centro Storico di Milano; cena libera.
serata: Teatro Manzoni: partecipazione a "Il piacere dell'Onestà" con Lia Tanzi e Giuseppe Palmieri
Pernottamento in Albergo in camere doppie.
Venerdì 6 maggio:
mattinata: colazione; partenza per la Certosa di Pavia: visita alla splendida Abbazia; pranzo;
pomeriggio: trasferimento ad Oropa, sede di uno dei più importanti Santuari Mariani in Europa, legato al culto della Madonna Nera; arrivo e cena; pernottamento in camere doppie.
Sabato 7 maggio:
mattinata: colazione; visita alla Vecchia Basilica con affreschi del 300; visita alla Basilica Nuova e alle bellezze naturali; pranzo.
pomeriggio: visita al museo e tesoro del Santuario, all'osservatorio meteosismico, il giardino botanico; preghiera-visita alle 19 Cappelle dedicate alla vita di Maria SS.; cena.
Domenica 8 maggio:
mattinata: colazione; S.Messa; salita in funivia al rifugio Savoia e passeggiata al lago del Monte Mucrone; pranzo.
pomeriggio: partenza per Horgen e arrivo in serata.
Costo: 550 Fr
Iscrizioni: entro il 13 aprile con pagamento dell'intera quota.
Occorre Documento d'Identità Valido.

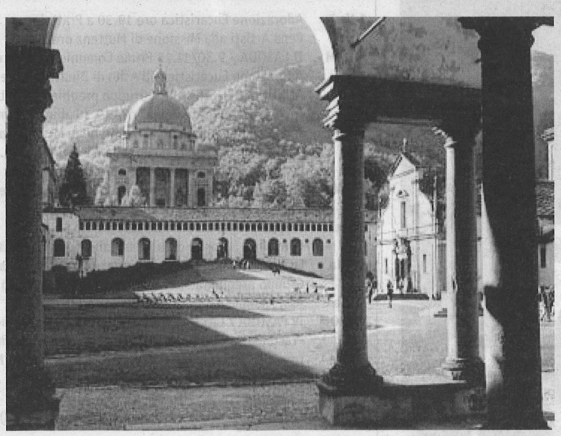

MISSIONE CATTOLICA ITALIANA "ALBIS"

Comunità
Horgen, Thalwil - Richterswil - Hirzel - Oberrieden - Wädnswil - Adliswil - Kilchberg - Langnau a.A.

Segretariato
Alte Landstrasse 27, HORGEN
Postfach 420
Tel. 044 725 30 95
Fax 044 770 14 30
E-Mail: mci.horgen@bluewin.c
horgen@missioni.ch

Orario d'apertura:
Lunedì - Martedì - Giovedì - Venerdì:
8.00 - 12.00 / 13.30 - 17.30
Mercoledì:
8.00 - 12.00 / 15.00 - 19.00

Servizi sociali
INAS-CISL – Sede di Horgen
2° e 4° Lunedì del mese: ore 17,00 – 19,00
su appuntamento presso MCI.
Tel. 061 481 08 66
Rocco Minelli: 079 3352446
Giuseppe Versamento: 076 3686515

Servizio consolare
Corrispondente Consolare: Brozzesi Bruno
WÄDENSWIL, Hoffnungsweg 5:
1° e 3° mercoledì del mese, ore 18 – 19
HORGEN, Zugerstr. 46 (Gemeindeverwaltung):
2° e 4° mercoledì del mese, ore 18 -19

CALENDARIO LITURGICO

MARZO
Giovedì 24.03.2005 GIOVEDI` SANTO
19.30 Wädenswil St. Anna Kapelle

Venerdì 25.03
VENERDI` SANTO 17.30 Thalwil

PASQUA DI RISURREZIONE
Sabato 26.03
VEGLIA PASQUALE 23.00 Horgen
DOMENICA di PASQUA
Domenica 27.03
11.15 Wädenswil
18.00 Langnau

APRILE
Domenica 03.04
Non c'è S. Messa in lingua Italiana: tutte le Parrocchie vivono la 1° Comunione

Domenica 10.04
09.00 Horgen
11.15 Wädenswil
18.00 Thalwil
19.00 Adliswil

Domenica 17.04
09.00 Horgen
11.15 Wädenswil
18.00 Thalwil
19.00 Adliswil
Domenica 24.04
09.00 Horgen
11.15 Wädenswil
17.00 Langnau Battesimo
18.00 Langnau
19.00 Adliswil
Sabato 30.04
18.00 Richterswil

MESSE IN LINGUA TEDESCA

SABATO
Horgen: ore 17.30
Wädenswil: ore 17.15 (18.15 Maggio/Settembre)
St.Anna Kappelle: (2° e 4° del mese)
Thalwil: ore 18.00
Richterswil: ore 18.00 (1°,2°,3° del mese)
Kilchberg: ore 18.00
Adliswil: ore 17.30
Langnau: ore 18.00
Oberrieden: ore 17.30

DOMENICA
Horgen: h 10.00 (1° del mese INSIEME)
Wädenswil: h 10.00 - h 19.30 (per giovani)
St.Anna Kappelle: (h 8.45 - 2° e 4° del mese)
Brudes Klaus Kappelle in AU: (h 11.30)
Thalwil: h 10.00
Richterswil: h 10.00
Kilchberg: h 10.00
Adliswil: h 10.30
Langnau: h 10.00
Oberrieden: h 10.00